朝鮮日報

二十七日夕刊四面

編輯兼發行人 安在鴻
印刷人 朴昌根

京城府堅志洞三十二番地 發行所 朝鮮日報社

代表番號 光 二三〇〇番

社說

錦州問題와 三國의警告
日中關係週史(十五)

一

一九三一年의한해도 숨찻이 저무러가건만 日中兩國을中心한國際間의情勢는 依然緊張의度를늦추지안코 그대로 넘으려간다 南에서 蔣介石氏의下野以後 國民政府의새로운陣容이 밋처구더질사이도 업는데 北에잇서日本軍이 錦州軍의撤退를 强硬히要求하야 各方面의注目을쏠으랏슴은 前週의일이어니와그後日本軍은 드되여 積極的軍事行動을開始하야 到處에서 中國側의 所謂別動隊 義勇軍 或은兵匪들과 相當한衝突이잇게되엿다 去廿一日諸鐵沿線인昌圖 開原 鐵嶺一帶의兵匪들包含한萬餘錦州軍義勇隊에 日本軍守備隊에서總攻擊을開始한以來 日本側은 獨家城子 板橋子 白旗堡 高麗門等地에서 中國側을 擊退하고 廿三日에이르러서는 猛烈한市街戰을演出한後 牛莊城外지도 占領케되엿다 이동안 張學良氏等의錦州政府首腦들은 연방對日强硬論을高調하야 東三省奪回와 日本軍의驅逐을부르지젓지만 實際에잇서서는 아모런積極的行動을取하지못하고 저우南京政府를通하야國際聯盟理事會에 萬若日本軍이 錦州攻擊을敢行하는境遇에는 中國軍도自衛上 斷然 此에抵抗할수밧게업다는通告를發한것뿐이엇다

二

그러하야 以上中國側通告의여문인지는 確實히알수업시만 問題는果然國際的으로 새로운注目을끌게되며 米、英、佛三國의對日警告에까지이르게되엿다 去二十四日 駐日米國大使 「폽스」氏는 米國政府의訓電에依하야 犬養兼攝外相을訪問코 錦州方面에서 日本軍은兵匪討伐을進行하는模樣이나 討伐의結果 錦州에잇는中國正規軍과의端을釀成할時는 世界輿論에對하야 不幸한影響을與할것이다 米國政府는 十二月十日聯盟理事會決議趣旨에鑑하야 日本政府의深甚한考慮를要求한다 는警告的覺書를 交付하얏스며 이보다하로를압서 二十三日에 英、佛兩國도 同樣의警告를發하얏다 이에對하야犬養外相은 米大使에게 直接口頭로日本의態度를回答하얏슴은 勿論다시 大要左와如한正式回答을發送키로하얏다

一、中國의行政機能이 아조喪失된今日 滿洲의治安維持는 日本政府의責任이라고밋는다

二、匪賊의跳梁은 正規軍의使嗾으로 匪賊과正規軍과는事實上다른것이업다

三、匪賊討伐權은 聯盟理事會에서容認한바이나 區別이明瞭치안은匪賊이 錦州方面으로後退하야 正規軍과合勢한다면 錦州占領도不得已하다

四、錦州方面의日本軍과 中國正規軍과의 衝突을避하자면 奉天軍을關內로徹退시키는것밧게업다

五、列國의友誼的警告는諒解하지만 同方面의事態로보아日本軍의行動은自衛的이다

三

以上犬養外相의回答으로보든지或은傳하는바軍部의意嚮으로보든지 日本政府의態度는 三國의警告에介意치안코 如前히軍事行動을繼續할模樣이며 事實에잇서서도繼續하고잇다 한번警告를發하얏든 米、佛、英三國이 또다시엇더한態度를取할가함은이즈음에 一層重視될바이요 昨今에張學良및中央側의聲勢가좀더强化되는것도尋常한事態는안이다이제張氏가對日宣戰을決意하고 二十四日于學忠氏를錦州方面 總指司令에任命하는同時 平漢、平綏、津浦各方面의兵力을난호어 錦州에應援토록命令하얏다는가 二十五日의中央執監全體會議서日本軍錦州攻擊設에對하야 對策을討議한結果 張氏에게 錦州死守를命令하는同時 積極抗拒키로意見이一致되엿다는 消息等은 即上述한三國의對日態度와關係시킬는지 速斷할는지도모르지만 『랑손』公使等의從來行動으로보아 全然無心히볼것도아니다

全體會議決定에基해
各軍錦州出動命令
北方長官會도全軍出動決定
數千學生軍도着錦

【南京二十六日發電通】 全體會議는昨日에 對日策을決定하고直時學良氏에電命한바右는最後까지武力으로積極的日本에對抗하고錦州를死守할뿐안이라奉天을回復하려는데잇다

【天津二十六日發電通】 張學良氏를中心으로한北方各軍長官會議는二十五日北平에서開催되여錦州對策을協議한結果如下하게決定하엿다錦州方面이危機에瀕하면關內東北軍은全軍을擧하야應援에出動하고平關、平綏兩線은山西軍、津浦線은山東軍이各其警備함

決死隊出動
陣地도增築

【奉天廿六日發電通】 北平司令部參謀가編成한決死隊三百名은十七日大凌河陣地에到着하엿다彼等은手榴彈多數을가젓다한다又最近北平에서는有力한中國人談에依하면學良氏는北平에서十七列車로兵器彈藥을錦州에輸하엿다한다

【天津廿六日發電通】 張學良氏는天津의楊柳青에잇는獨立二十九旅와灤龍鎭에잇는砲兵六旅及平漢線方面의十八旅에對하여錦州增援을命하는同時榮臻氏의職을容하여北平에잇는飛行機四臺에게出動準備를命하엿다

【某所着電】 錦州方面의中國軍은더욱더욱陣地를增築하여서革闌하게編成中이며大凌河左岸石山站西北方高地脚及小黑山東方約一里의高家屯附近에도若干의陣地를構築하고잇다또中軍의別働隊義勇軍中에는正規兵이混入하야이를指導하고잇는것은確實한事實인것이며去二十三日田庄臺附近의戰鬪時에中軍이遺棄한屍體의軍服等으로보아도證明할수가잇는것이다此等別働隊의行動은逐日積極的으로되여가고잇으며其警備司令은黃顯聲、副司令은第十九旅長孫德荃이라고한다

榮臻氏에게
錦州死守命令

【北平廿六日發電通】 張學良氏는昨日中央全體會議決議에依하여錦州死守를嚴命하고來平中의榮臻氏에게錦州歸還을命하엿나 榮臻氏는昨夜深更離平錦州에急行하엿다

【奉天二十六日發電通】 最近關內에서學生團多數가錦州에到着한바그들은松滬義勇軍、上海靑年團、濟南鐵血團等十七個團體로彼等은가장過激分子로成하여總數二千四百餘名으로서目下榮臻氏指揮下에靑年義勇軍을編成中이나右學生隊一部는白旗堡에來着하엿다

安奉沿線中軍이
日軍攻擊에轉換
兩軍은目下激戰中

【奉天廿六日發電通】 廿六日午後三時二十分부터安奉沿線中國軍은一齊히攻擊에轉하여目下林家臺、鷄冠山、沙河鎭의三個所에서日本鐵道守備隊와交戰中이다이에며문에安東에到着한新銳의○○聯隊의二個中隊도即時戰線에參加하엿다

董黃兩旅長이
楊柳靑軍移動
日本軍行動에憤慨

【天津廿五日發電報聯合】 董第十五旅長及黃第十九旅長은日本軍의遼西中軍討伐에憤慨하여萬一日本軍이錦州方面에進擊하는時는張學良氏의意思如何를不拘하고錦州軍과手聯하여直時天津日本租界를攻擊하고此를回收하여餘兵을關外에向하야日本軍에當케한다고强硬히論하고잇다그리하여楊柳靑에잇는第廿九旅는滄縣에廿五日부터移動을開始하엿다

日中事變以來로
北中의列國活動
各其漁夫利를劃策

【天津廿六日發電通】 列國의北中活動은如左

英國 『람프손』公使는蔣張聯繫를鞏固히하여蔣氏의首席復活을劃策하고錦州軍의潰滅을阻止하려고武官『완놀』領事『가일』을錦州에派遣하여日本軍을牽制하고且馬賊土匪가跳梁하지안는다고宣傳하며『모이람』通信을通하야學良氏援助를露骨的으로하는同時學良氏와北方實力派와의團結을圖하야張氏地位確保를圖하며聯盟調査員來着을待하야日本을抑壓하려한다

米國 英國에調子를마추어商權擴張에努力한다

獨逸 中央軍에顧問[illegible]

佛國 事變以來避難民收容을稱하야北平陸軍大學校舍도提供하엿다獨逸新聞은蔣、張兩氏를援助한다

援錦總指揮에
于學忠氏任命

【奉天二十六日發電報聯合】 張學良氏는二十四日于學忠氏를援錦總指揮로任命하고錦州援助의目的으로다시大軍團의編成에着手하야國民政府에其正式任命을電請하엿다

東北政務委員會
第一次會議를開催

【北平廿六日發電通】 北方政治會議의實體를가진東北政務委員會는廿六日午後第一次會議를開하고當面의諸問題를討議하엿다學良의本土進出은此會議로確實化한덧다

策戰上重要會議
本庄、多門兩氏가

【奉天廿七日發電通至急報】 本庄司令官은廿六日午後一時二十六分奉天發列車로遼陽에向하야多門師團長과今後의用兵策에對하여最後의重要會議를하엿다

暗殺計劃者는
『체크』大使館書記

【모스크바廿五日發電通】 廣田大使暗殺計劃者는其後探査에依하여莫斯科의『체크스로바키아』大使館書記『랄와네크』로判明되엿다그目的은世界大亂을誘發시키려는것이엇다한다

北中增援日軍
天津에到着

【天津廿六日發電通】 第○師團에서派遣된步兵○○隊와特科隊를含한北中增援隊를搭載한○○用船○隻中○隻은廿六日午前三時塘沽에入港午前十一時軍用列車로同地發正午天津에到着햇다

徐文海一派의中軍
大擧鳳凰城襲擊
監獄도破壞코罪囚를放免
衆寡不同해日軍苦戰

【大連二十六日發電通】 安奉線의中軍은日本軍의遼西討伐計劃을根底로攪亂하려고하야極히策動잇는保甲下에鳳凰城高麗門四台子를一時에襲擊하엿다

【大連廿六日發電通】 獨立守備步兵大隊及新派遣步兵○聯隊의○大隊는目下鳳凰城에鈴木少佐의步兵○中隊는四台子에서中軍討伐을하는데中軍의勢力이優勢하여日本軍은苦戰中이다

【新義州廿六日發電通】 徐文海一派와氣脈을通한中軍隊는廿五日夜十二時頃鳳凰城內를襲擊하고一部는各所에放火하고日本駐屯兵의兵舍도襲擊되엿슴으로日本兵은機關銃으로써應戰하엿다日本獨立守備隊○中隊上等兵岩瀨光雄氏는戰死하엿다그리고中軍은監獄을襲擊하고囚徒五十名을逃走케하고日本人平井藥店은家를燒却하고自治指導員官舍도襲擊하여警官駐在所도放火하엿다

騎馬公安隊가
鐵道破壞企圖

【新民廿六日發電通】 今朝新民府騎馬公安隊七十名은前田部隊의攻擊을受하고退却하엿는데午後一時頃侯家屯附近에潛伏中의中軍과合하여新民의東方北寧線에襲來하여왓다鐵道警戒隊에一時射擊을하고鐵道破壞를企圖한急報에依하여急行한內山○○隊古谷○○隊는交戰三十分後襲擊에退走하엿다

【新民府廿六日發電通】 新民府公安隊七十名은史家屯方面의多數中軍과呼應하여新民府東北方面에서遼河를越하여奉天에向하여襲來할形勢이다日本內山少尉의○○少隊는前田軍曹의部隊와合하여目下匪賊을追擊中이다

滿鐵線日本軍의
守備地帶攪亂命令
榮臻黃顯聲等이連名으로

【奉天廿七日發電通至急報】 午後零時廿二分 榮臻氏는昨日北平에서錦州에歸來하자黃顯聲과連名으로各地義勇隊及別働隊에對하야二十八日以後一齊히滿鐵線及日本軍守備地帶를攪亂的으로活動하라고命令을下하엿다

倉庫資金決定

倉庫資金으로서大藏省預金部에서總督府에對하야一千五百萬圓의低資融通에就하야는이미閣議의決定이잇서主務當局에서協議中이든바如左히決定하얏다

農業倉庫七千五百坪米穀倉庫一萬七千五百萬坪에對한玄米와籾을合하야此格納量百萬石에對하야一千萬圓野積籾百萬石에對하야五百萬圓을融資로서融資하야殘額東拓에對한分配額은아즉未定이다

閻錫山氏가錦州에
中央軍出兵提議
張氏地盤奪取策?

【上海廿六日發電通】 閻錫山氏는中央政府에錦州應援의中央軍出兵을提議하고此를機會로失墜한學良氏의後를繼하여河北地方을自己勢力下에取하려고平津에進出하려고보여近日北方政局의變化를豫期시킨다

長岡子附近에
八百中軍出現
討伐간張印相軍

【奉天廿六日發電通】 奉天의西北方二十五키로의板橋子北方八키로의長岡子、馬家屯에八百名의兵匪가잇서廿五日來南下中이다

馮玉祥氏
南京向出發

【北平廿六日發電】 中國側消息에依하면馮玉祥은今朝南京에向發하얏다한다

共産軍에게擊退
武漢은共軍掌中에

【漢口廿六日發電通】 湖北省黃安에서共産軍은鄂豫皖軍에게包圍된中央軍三十一師張印相은決死的戰鬪에依하여活路를發見하고廿四日晩全軍城外에突出하는데共産軍에擊退되어師長以下各旅長等全部는戰死하고同縣城은共産軍手中에드러武漢은直接共産軍의脅威을맛게되엿다又天門에서는討伐軍은共産軍의包圍를受하여大損害를蒙하고共産軍의勢力은優勢하다

姬路步兵部隊
昨夕奉天着

【奉天廿六日發電通】 滿洲에派遣된姬路師團步兵部隊는廿六日午後六時五十分奉天에到着하엿다

하며佛租界隣接地十萬坪을手中에너어租界擴張의宿望을達

天津米領事主唱의
領事會議開催
但日本만은除外

【天津廿六日發電通】 日本軍의錦州進擊이切迫한것을感知한亞米利加領事의主唱에依하여天津의治安維持와白河의航行을維持키爲하여日本을除한領事會議를開하기로되여今明日中에開會될터이다

國聯副事務總長
『콘네』氏가訪日
日中問題意見交換次

【東京二十六日發電通】 中國의教育制度改善援助次로國際聯盟副事務總長『아브노-르』氏의官房長『콘네』氏는二十五日午後四時南京으로부터來日하야政府要路와現下의日中問題에對하야意見을交換할模樣이나同氏渡日은時節이時節인만큼注目된다나氏는佐藤尚武大使와同道西比利亞를經由하야서歸國할模樣이다

全國統一을爲하여
張氏免職不可避
全體會議의對張意見

【南京二十六日發電通】 學良氏問題에關하여全體會議는今日秘密裡에會議를開하고協議한結果全國統一의目的은어데까지든지다하지안으면안된다學良氏의免職도不得已하다는意見이有力하여陳銘樞氏를使者로써午後四時半上海에派하고右意見을採科、汪精衛等에게傳하여兩氏의來京을求하기로되얏다此로써會議는延長하기로決定하고首席各院長及部長等에選定은來週月曜日로느러지게되엿다

解散豫想하는民政
選擧對策協議

【東京廿七日發電通】 民政黨에서는廿八日幹部會를開하고解散을豫想하고選擧對策을協議할터인데安達氏의復黨問題에對하여서도意見交換을할模樣이다

今日貴院本會議
全院委員長松平伯

【東京廿七日發電報聯合】 貴族院本會議는二十七日午前九時十分開會하고德川議長이勅語奉答文을朗讀可決하고次에日程의全院委員長選擧에入하여投票한結果松平賴壽伯이當選되고次에各部常任委員選擧를하기爲하여九時三十五分休憩하엿다

本紙新年大附錄

本社記者總動員社會面의大記事

政治經濟主要論文

滿蒙問題와日中關係……安在鴻
受難渦中의中國……洪陽明
第二大戰未來記……李瑄根
歐米國際政界展望……金良洙
朝鮮運動과統一戰線諸問題……陳榮喆
世界社會運動의趨向……金明植
滿洲問題와朝鮮사람……李勳求
金本位制沒落國際金融市場展望……李時琓

其他 懸案의內外諸問題로부터 一九三二年의 內外情勢에對한各界要人의豫想論、未來記等將來할內外의動向이讀者의眼下에正然히俯瞰될것이다

月定讀者에게進贈할
滿蒙現勢大地圖
附朝鮮人分布狀態
新聞紙大의五色燦然한『옵셋트』版

世界的大事變의一序幕으로서의日中衝突은滿蒙平野에서行進된다이報를듯고이地圖를計劃한바이제야그完成의날이각가워다그우에一年月曆까지附錄으로되엿다

學藝欄主要論文

朝鮮現下情勢와文藝運動의新機軸……林和
朝鮮文藝界總觀……金八峰
朝鮮精神과歌謠運動……金東煥
海外文學과朝鮮의 海外文學人의任務와將來……李軒求
國際푸로文藝運動의展望……安漢
一九三一年의朝鮮出版界……咸大勳
現代朝鮮詩人論……異河潤
今後朝鮮의劇運動……鄭寅燮
朝鮮의美術은어데까지왓는가……金周經

懸賞文藝發表와 短篇小說 詩 隨筆 外에藝術各部門을通하야斬新한特輯

漫畫 漫畫子가豫想한一九三二年……安夕影

政治經濟學藝婦人兒童面大特輯

其他新讀物趣味記事
農村과運動欄大擴張

政府는解散準備
野黨은不信任案提出

【東京廿六日午後二十七分發電通至急報】 政府側에到達한情報에依하면民政黨은二十七日不信任案提出의形勢가잇다하여政府는其時는直時解散을斷行코자今夕一切의手續을完了하엿다

預金部資金
一億數千萬圓貸出
現內閣放漫政策片鱗

【東京二十七日發電報聯合】 大藏省에서는二十六日現內閣成立以來第一回의預金部運用委員會에서貸出키로決定한約九千萬圓과前內閣時代의預金部運用委員會에서貸出키로決定하얏나가實行치못한數千萬圓을加하야合計一億數千萬圓을이年末에全額貸出하야實行키로方針을決定하얏는데右는從來의預金部資金貸出內規에一新紀元을劃하는것으로現內閣의放漫政策의片鱗을示한것이라고한다

明年度豫算案
總額十三億九千萬圓
前內閣보다一億圓減

【東京廿七日發電報聯合】 政府는明年度豫算案을至急히決定키爲하야二十七日의最後閣議에서暫定的이나마明年度豫算案의決定을求키로되엿는데豫算案은前內閣時代의概算十四億八千萬圓에서失業救濟事業四千五百萬圓偉太郵豫算一千五百萬圓減債基金繰入三千萬圓을削減키로된까닭에歲出總額이十三億九千萬圓으로減키로되엿다

施肇基氏게訓電해
理事會干涉要求
外交特別委員會가

【南京二十六日發電報聯合】 外交特別委員會는昨夜深更까지協議한結果今朝『제네바』聯盟中國代表部에게訓電을發하고日本軍의錦州攻擊은迫한故로速히理事會의干涉을要求하라고命令하엿다

全體會議暗礁
錦州問題로意見相違

【南京廿六日發電通】 全體會議는只今重大한暗礁에올려노앗다其原因은錦州問題에關하여南京廣東兩派의意見의相違에依한것이다即廣東派는어데까지든지錦州死守를命하는同時蔣介石氏도速히北上對日戰爭에當하라는것이다錦山氏의提議를容認하고山西軍으로하여금北中을守備케하고東北軍과中央軍을關外에내어보내라고主張하엿슴에南京派는右는張、蔣追出策이라고大反對하기에至하엿다

日本의最後通告
學良氏에對한
近日矢野氏가提出

【北平廿五日發電通】 張學良에對한錦州軍關內撤退要求는前般에某種의事情으로中止되여잇섯스나今般三國政府의警告가잇섯슴으로結局北平公使館을通하야서最後的通告를發하기로되엿다右는學良氏에게對한日本政府의態度를明示하는것이며一兩日中에는矢野參事官이學良氏를訪問하게될模樣이다

三國大使招請코
干涉回答文手交

【東京二十七日發電通】 永井外務次官은犬養兼攝外相代理로二十七日午前十時佛國大使『말텔』氏英國大使『린드레』氏及米國大使『폽스』氏를各別노外務省에來訪을求하고錦州府攻略에關한三國政府의警告에對한日本政府의回答及二十七日附日本政府聲明書를手交하엿다

錦州臨時戒嚴令
鐵條網을치고防備

【天津廿六日發電報聯合】 錦州方面의形勢切迫에伴하야中國側은二十四日臨時戒嚴令을施하고東南城廓一帶에鐵條網을設置하고土囊으로防備를計劃하엿다이로하여서支那街住民은다시또動搖하야서外國租界로續續避亂中이다

中軍討伐次로
軍司令部移進

【奉天廿七日午後零時十六分發電通至急報】 遼西中軍討伐目的으로多門師團長은本日午前十一時五十分遼陽發軍用列車로師團司令部를○○方面에移進시켯다

八面鋒

○本町署에서麻雀黨을總檢擧

○麻雀黨이本町管內에만限하지는가엇슬터인데他署에서는엇재消息이업노? 思想犯을되면斷然中戰爭까지할터인데?

○未決대로越年하는罪囚가西大門監獄에만七百餘

○光明天地에서속앗이해를보내여도마음이平靜할터인데, 그들의마음은얼마나쓰릴고?

歲末鬪爭計劃發覺
六十二名檢擧
共靑、失同等團體에서
朝鮮人만十八名

【東京二十七日發電通】일본의극좌파의 일본공산청년동맹(日本共産靑年同盟) 실업동맹(失業同盟)등각단체는 십이월이십륙일밤을긔약하고 『세말투쟁데ー』로권동경시내일제이가두(街頭)시위운동을감행할계획이엇스나 경시청(警視廳)에서먼저탐지하고 이십륙일밤열시까지 륙십이명을검거하엿는바 그중에는조선사람도십팔명이검거되엇다한다

運輸勞働者 荷主와衝突
경관대출동하야진압후
五名을檢擧押送

【淸安】지난이십삼일충북선청안역(忠北線淸安驛)전강미곡상(岡米穀商)의서긔허인(許認)과중선운송점(中鮮運送店)운수로동자사이에는 일대충돌이 이러나 일시는위험한 경정에까지 달하엿다 그원인은 미곡일표의 운임삼전식 이던것을 금년부터 이전오리로 감하함에 대하야일반로동자간에 말이만턴바 지난 이십삼일 강의미곡을 당지농업창고(農業倉庫)로운반하려할지음에이전오리도 다른 로동자와 차이가 잇슴으로 다른로동자를 주겟다 선언하자 이에분개한 로동자들은 로동자의 고혈을 착취하는자라하야 그와가티 충돌이이러낫섯다 이급보를 접한 당지주재소에서는 현장에 출장하야 쌍방을 인치설유후석방하고서 익일인이십사일에 괴산경찰서에서는 서장이하 고등계주임외두명이 돌연당지에 출장하야 일단석방하엿든 관계로동자와로동조합장(勞働組合長)배석보(白石寶)외간부륙인합십일인을 검거취조후 직긔오인만폭력행위취체위반(暴力行爲取締違反)으로 괴산경찰서로송치하엿다한다

▲白石寶▲洪性七▲吳成鉉▲崔龍▲申炳萬

綱領規約을制定
支會設置를準備
滿洲同胞問題協議會
常務委員會決議

만주동포문제협의회(滿洲同胞問題協議會)에서는지난이십륙일오후네시에 제십이회 상무위원회를 시내종로중앙긔독교청년회관에서명제세(明濟世)씨사회로열고 다음과가튼사항을 결의하얏다한다

決議事項

一、規約通過에關한件
規約은草案대로通過하야實行하다가 次回執行委員會에事後承認을得하기로함(規約은左와如함)

一、地方委員에關한件
地方委員은支會設置委員으로改稱하고各該地方에支會設置를委囑함

一、報告書檢閱通過에關한件
緖言만削除하고印刷에付키로함

滿洲同胞問題協議會規約

第一章 名稱、位置
第一條 本會는滿洲同胞問題協議會라稱함
第二條 本會는京城에本部를置함

第二章 綱領
第三條 本會는滿洲同胞의生存權의擁護를期함

第三章 組織
第四條 本會는委員制로하되創立大會에서選出한執行委員會를基準으로本部를組織하며支會는七人以上의委員으로이를組織케함
第五條 委員의任期는이를따로規定함이업고委員의增選、除名또는缺員의補充等은執行委員會의議決에依함

第四章 機關及部署
第六條 本會에는擴大執行委員會、執行委員會、常務執行委員會를두되擴大執行委員會와執行委員會의委任範圍에서常務執行委員會가諸般事務를執行함
第七條 擴大執行委員會는必要한때에召集하되中央執行委員과支會代表로組織함
但支會代表는그委員長으로써함을原則으로함
第八條 本會에는委員長一人을두어本會를代表하고部署는左와가치함
一、庶務部 常務若干人
一、財務部 常務若干人
一、調査宣傳部 常務若干人
但各部에責任常務一人을置함

第五章 財政
第九條 本會의財政은執行委員會에서이를調達키로함

第六章 支會
第十條 支會는常務委員會에서必要한地方에支會設置委員을銓衡하야本規約에準하야이를設置함

第七章 附則
第十一條 本規約은通過日로부터實行함 以上

扶老携幼賭命하야
一千三百名通過
南北滿洲와安奉沿線에서
歸國同胞逐日增加

【安東縣】최근남북만주오지로부터 안동현을통과하야 고향으로도라가는 조란동포가 매일계속하야 격증하는바 근일에이르러북만의 형세가 더욱험악화할뿐아니라 안봉연선(安奉沿線)에와지도 병화가심함으로 연선에거류하는 동포들도 공포에싸히게되어 속속피난하는 중이라 한다 십삼일까지 조선에 도라온 동포수를 보면일천이백 삼십오명에달하엿다한다

近三百名을收容
安東縣에避亂同胞
수용소가협착하야대혼잡

안동현(安東縣)에 몰리어온 피난민은 삼금매일오륙십명식 오지로부터 도착함으로 당지조선인회에서는 피난민수용에 대곤난을 늣기고잇다 피난소는안동보육원을 폐원하고 피난민을수용하엿는바 근일에와서는 안봉(安奉)연선과 오지로부터 더욱 피난민이 증가하야 이십이일에는 또다시사십여명이 피난하여 왓슴으로 동수용소가 편협착에 도불구하고 무리한대로 수용하여 피난민은대혼잡중이다 이피난동포중 지난이십일일 오후륙시경 팔세의소아일명이 급성폐렴으로 급사하엿는바 그본적은 구성군리현면룡산동(平北龜城郡梨峴面龍山洞)이요 지금까지 봉천성청원현(淸源縣)에서농사을짓던 한흥주(韓興疇)의장자 무성(茂盛)(八)이라한다

고피난동포수용케되엿다한다

鳳凰城에 二百名

【安東縣】최근안봉연선(安奉沿線)중국군벌동대와마적의

◇—歲暮의鍾路……이해도밧비지나가—◇

平壤의猩紅熱
死亡率이近一割
삼백명중삼십명사망

【平壤】창궐을극하엿든평양의전염병도 십이월에 들어서는조금침식되여 이십륙일 현재로는 성홍열(猩紅熱)이십구명으로줄엇다 그러나 성홍열은 압흐로 더만연할증조가보임으로 평양부와 평양경찰서위생계에서는 방역에 열중하여잇다 금년일월부터 이십륙일까지 삼백이십여명의 성홍열환자가 발생하여 그중에서삼십명이사망하엿다한다

四百餘農民 巡廻陳情
泉坪爭議後聞

【鍾城】지난달부터 천평(泉坪)소작쟁의가돌발난이래 계속하야 간도(間島)연안일대의 불안한공긔가돌더니 십이월이십

게 현지령(縣指令)에의하야 소작료삼할과 이할를 납부하고저하니 향해달나는 교섭을맛치고 각관계지주에게 현지령에의한 소작료를 증수할 것과 내년경작긔(耕作期)에 만일소작지를 주지아니하면 농군(農軍)을 돌지라도 일년에배원이상의 고용료를 지불할것등을 교섭승락식힌후 다시다른방면으로 가든교섭을위하야 떠낫다한다

麻雀賭博團
連續하야檢擧
금일새벽에네명을검거
本町署取締嚴重

마작의폐해를 근절시키랴 하는 시내본정경찰서(本町署)에서는 금이십칠일 오전두시 사십분경에시내수표정(水標町)삼십오번지중국인전춘진(田春鎭)방에서 ▲觀水洞九無職孫際川(三三)▲黃金町二丁目九二厭佳莊職工丁洪貴(三三)▲鍾路通二丁目九大工牛康田(三三)▲太通二丁目二〇〇理髮業丁齊軒(三三)등의사명이 모히여 일회일원씩을걸고 마작도박 개장중으로본정삼정목파출소순사가체포하여다가방금취조중에잇다

金輪再禁止의影響
農村에深刻히波及
지주만폭리、빈농은소까지팔어
平南牛輸出만激增

【平壤】금재금지(金輸出再禁止)로 일부재산가들은폭리를보게되엇스나 농촌 방면에서는식량이천부터떠러저 농가 최후의재산인농우(農牛)까지팔어갑빗싼살을 사먹게되엇다 이러한현상은평남각군에서 보게되는현상으로실로 참담하기 짝이업나이와닭으로 농촌의 농우는평양진남포(鎭南浦)등지로모혀들게되여 전보다갑절반갑으로 소고기를먹게되엇고 따라서 진남포항으로경유하여 일본방면에 수출하는소가격증케되엿스나 이십륙일현재수출우수(輸出牛數)는실로 사천구백이십일두에달하여작년의 이천구백오십일두에비하여 약이천두가 격증하게되여 농촌의참담한정상을여실히증명케 되엿다한다

醉中言爭타
同伴를蹴殺

【信川】지난이십사일오후세시경에 신천군신천면교탑리(信川郡信川面校塔里)에서는살인사건이돌발하야 일대 소동을이르키엿다 이제그자세한 내용을 탐문한바에의하면 그전날인 이십삼일 오후오시경에 권주소에 거주하는김봉택(金鳳澤)(四〇)이 가 술이대취하야 그동리에거주하는 권동빈(權東彬)(四〇)이를차저가서 술을먹나고 권동빈이도마침 술이취하여 말이오고가는사이에 언쟁이되여 전긔 권동빈이를 넘어치고 밟어서 동빈는 인사불성까지이르럿든바 그다음날 오후세시경에 그와가티 그만절명하고만것이라는데 가해자 김봉택은피해자가 중태인데에 겁을집어 그만도주하엿슴으로 경찰서에서는그행방을엄탐중이다

本報春川支局主催
冬期文字普及班
우선『한글원본』사백부배급
班員은春川農校生

【春川】본보춘천지국에서는 압서도동기방학에귀향하는학생을 리용하야 문자보급반(文字普及班)을 내보낸일이 잇섯는데 이번농긔휴가에또다시 염세명의반원을 내보내기로 되엿다 반원된학생은 춘천농업학교재학의건실한학생들로본사에서발행한 한글원본사백권을 가지고 귀향하얏다 특히 그들의이번휴가는 사십일간의 장긔로그들의노력여하는 반듯이 헛되지안을것이며 비록소규모일망정 예긔의성과를거둠에어김이업슬것이다

定平農組員被檢

【新上】지난이십오일아츰문산주재소(文山所)에서는 무엇때문인지는 알수업스나 문산면풍양리(文山面豊陽里)에서정평농민조합원한국모(定平農組員韓國模)군을 돌연검거하엿다한다

海州高普生
平壤으로移送
공소공판은 일월중순에

【平壤】해주고보(海州高普)맹휴사건의희생자 하유원(河有元)외네학생은 해주지방법원에서폭력행위위반(暴力行爲違反)건조물손괴(建造物損壞)등위반으로 징역팔개월을불복공소한후 평양복심법원에 공소하엿든바 피고다섯명은 이십륙일 평양형무소에 호송되여왓다 명년일월중순경에 동촌(東村) 재판장주심으로 공판이개정될모양이고 변호사는 정순석(鄭順錫) 김필응(金弼應)한근조(韓根祖)동삼씨로 결정되엿다 한다

拳銃强盜二名
中國人一名을射殺潛跡
◇時局不安한安東縣

【安東縣】지난이십사일오후칠시경 안동현칠도구 북제사구백사십이호(安東縣七道北第四區百四十二號) 잡화상 진옥룡(陳玉龍)(三三)의집에 권총을가진 중국인 두명이침입하야 돌연권총을발사하야 주인진씨를사살(射殺)하고어궤로종적을감추엇다 이급보를 접한안동현경찰서(安東縣署)에서는비상소집을하야 각처에 비상선을느리고 범인체포에 노력중이라는바시국이 바야흐로 불온한중에 그범인의 정체가무엇인지 극히주목된다 한다

逃亡한안해를차저서
憤怒의銳刀로削鼻
엿장사까지하여가며수색하여
◇—不具男兒의무서운愛着!

【永同】충북영동(忠北永同)에서는 지난이십삼일에 본적을 상주군모산면정상리(尙州郡牟山面井上里)에둔 윤봉칠(尹鳳七)(三五)은 자긔의안해되는김금봉(金錦鳳)(二九)의코를버히나고 칼로찔너서 전신에자상을 밧게하야왼몸이피투성이가되재로경찰서로 달려가서 사실을발하게되여 가해자윤봉칠은 체포되어 지금엄중취조중에잇다 그내용은 지금으로부터 오년전에본적을 옥천군청성면소서리(沃川郡靑城面小西里)에둔 전긔김금봉은 윤봉칠과결혼하야 살어오든중 남편윤봉칠은 일즉이구루마에 중상을당하야 다리를쓰지못하는 불구자의몸이며 또한가세가 넉넉지못하고간구한살림이라안해김씨는도저히 가티살어갈수가업서서 몃번이나 자긔의남편의게 가티살수가업스니 케발광해를 하야주기를 바란다고말을하여오다가 남편이듯지 안홈으로금월 초순경에 김금봉은도망하고저영동역(永同驛)까지와서차표를 사려고할 즈음에운송점인부로단이는 동군 영동면매천리(永同面梅川里)에거주하는 손모(孫某)가도망하는녀자임을눈치차리고서 자긔의집으로 다리고가서오날까지동거하여오든중그런남편 윤봉칠이는 극도로 애착을가지고 도망간 안해를차지려고 엿행상(飴行商)을하야 가지고 집집마다 차지러단이다가 일이오게 되여서 뜻밧게지금까지 차지려든안해를맛나게되엿다 이에윤은 분개하야 부정한녀인은 코를베혀 야만한다고 그가려 칼부림을하야 극을연출케 된것이다

라듸오
十二月二十七日

午前一〇時三〇分氣象槪況各地天氣實況 一〇時四五分料理日用品時勢
正午時報뉴ー쓰
午後〇時二〇分蓄音 一時〇分伽倻琴散調와並唱金雲仙 二時一五分家庭講座 三時四五分뉴ー쓰 五時四五分라듸오體操職業紹介事項今夜順序發表 六時〇分兒童의時間 六時三〇分西道雜歌李眞鳳 七時〇分뉴ー쓰明日順序發表 七時三〇分趣味講演 八時〇分掛合噺 八時三〇分放送喜劇 九時三五分氣象槪況各地天氣實況時報

天氣豫報
눈오고개여

低氣壓은上海附近과黃海道沖에잇서半島의氣壓配置는不安定하다高氣壓은滿洲北部에서北朝鮮으로뻐치고全朝鮮一般으로흐리며氣溫은昨朝보다五度內外놉혓다

昨日溫度 高○度七 低○下七度四

暴風警報

廿七日午前八時卅分 仁川觀測所發表

바람이强할터이요 비或은눈이온다 全南北沿岸을警戒한低氣壓의中心은上海附近에잇서 七百六十二耗를보히고東으로進行中에잇다

藥은朝鮮商會 唐草乾材都散賣 肝風 영아환 百腫根治 腫仙膏 貼藥末藥調製專門

림질 대하 냉증 근치 절대 보증

만일무효면돈을돌려드리오
유명한독일구로벨박사가발명햇슴니다
남녀만금청림질, 부인적백하증, 남녀매병, 오좀소래월경고르지못한대며, 하혈(下血)등으로별치료를다하여보고별별약을다써도빼약이무효하야돈만허비하고근치안되여고통하는분은이것커것주저할것업시안심하고제일먼저독일구로벨박사긔최근에새계적대신발명하신 KUROBER (구로벨)을쓰오 구로벨은천하에들도업는참신긔한약이라백발백중, 만명이면만명이다 이러한자신(自信)을어든결과환자의 안심과신용을엇기위하야만일에무효면절대책임지고두말업시돈을돌려드리는보증서를의료에첨부하엿스니절대로안심하고쓰오、구로벨의특장은一、수십년된고질특히재발한만성림질과대하증은물론、림독청오로된방광염、뇨도협착증등이쾌쾌히낫는참천하에업는신긔한점 二、고환염(산증)섭호선염, 자궁내막염, 란소염, 나팔관염, 만섭상하고다른부작용이조곰도업슴으로위장이약한분의찬송하는점이오、三、치림약치고위장이안상하는약이업는데구로벨만은원대로조곰도안입하나안난다는 … 이속치되고다른약으로는침대로근치안되는리유를말하면주사는미약하고부작용이잇고세쳐은뇨도의균만씻슬뿐이오 …
약가 만성과긔타처중에五원、대하증、맹병과긔타부인병처무료、머금인황근심십전(五원이나三원이나다ー일주일분) 지방송료선금은 京城西大門町二ー八六番 聖堂 振替京城四九五〇番 電話光三三四番

身體肥滿한며 여러가지 營養을 … 勃하야困難한분은 … 면胃腸을健全하하며 … 肥滿하게되는 … 東京市麻布三川區大町小川藥局
肥滿劑

自動車
乘合用學校用一九三一年式フォードシボレー型限價値仕拂 京城南大門通一丁目一九三 漢陽工業社 電光二二〇八番

新年特輯號今日出來
映畫時代
四六倍版六十錢 送料二錢
內容豐富映畫人의總執筆 讀味百퍼센트
支社大募集 ● 規則書進呈要二錢切手
京城府 … 振替京城一一二三九番
讀者數萬人 注文大殺到

스토ー부의 種類를不問 아모데도最適品
總督府保證付
鳳山炭
電話本八八九番本三三〇二番

天下第一의絶世秘方을求하고저
淋藥處方懸賞募集
一等三百圓六等까지詳細每日曜新聞
當選淋藥製造販賣開始一月一日
平和堂難病研究部 電話光化門六三二

電氣吹込
이ー글·레코ー드
NIPPONOPHONE

正月新譜 定價一枚金壹圓也

演劇 데아부로(上下)一枚 李白水 石金星 外에스트라管絃樂伴奏
映畫劇 約婚(上下)一枚 金永煥 卜惠淑 管絃樂伴奏
流行小曲 세동무 A面 / 唱歌 形容歌 의리 B面 一枚 姜石燕 管絃樂伴奏
映畫說明 사랑을차저서(上下)一枚 成東鎬 管絃樂伴奏
春香傳 御使와春香母(上下)一枚 金楚香
短歌 春香傳 釣魚換酒 박석틔 一枚 李素香(伽倻琴並唱)
短歌 竹杖芒鞋 古往今來 一枚 A面河弄珠 B面金雲仙
雜曲 悔心曲 메나리 一枚 張鶴仙 文明玉
同 邊康壽打鈴(上下)一枚 徐元俊
朝鮮浪花節 春香傳(上下)一枚 柳啓星

京城府長谷川町 株式會社日本蓄音器商會

本館全景

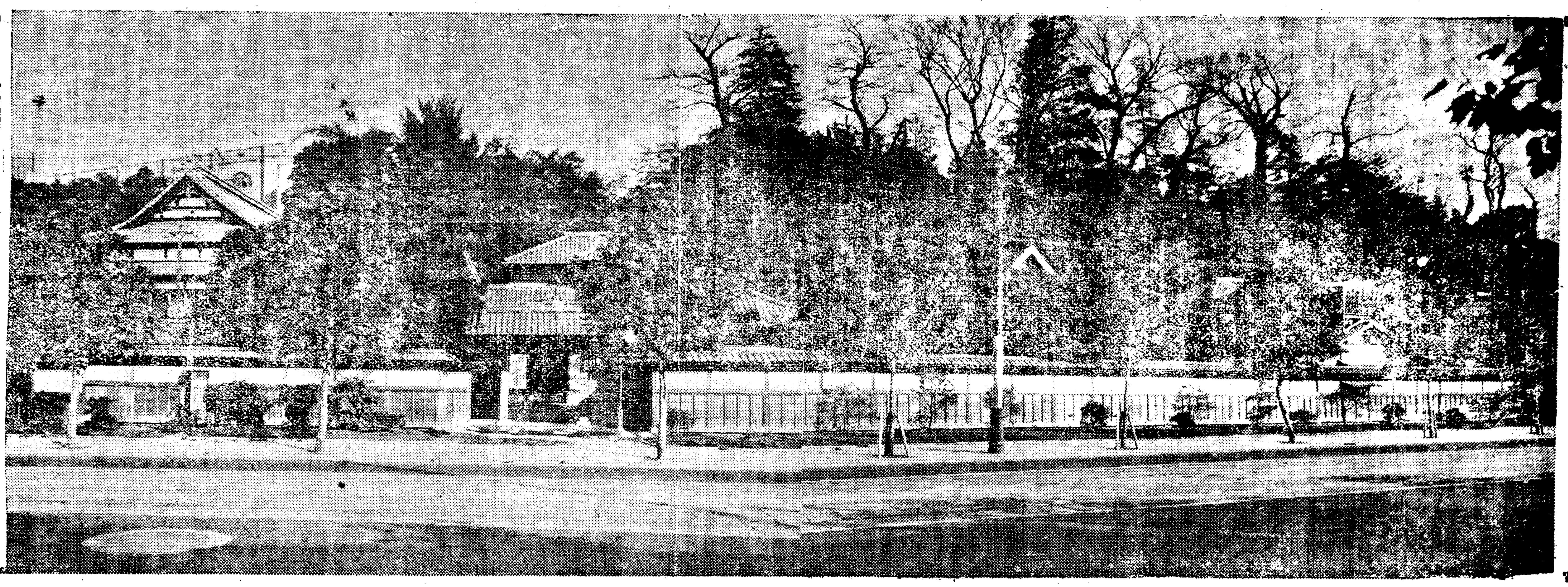

別館全景

(1)……揮毫
(2)……庭園
(3)……玄關

(1)

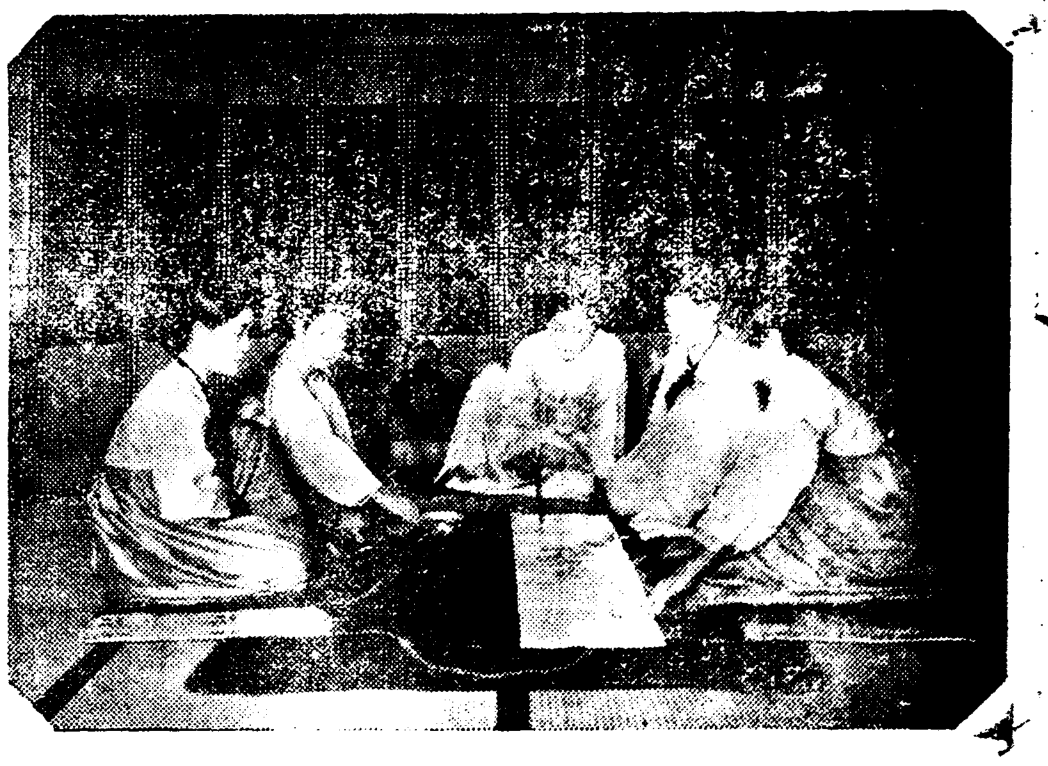

(2)

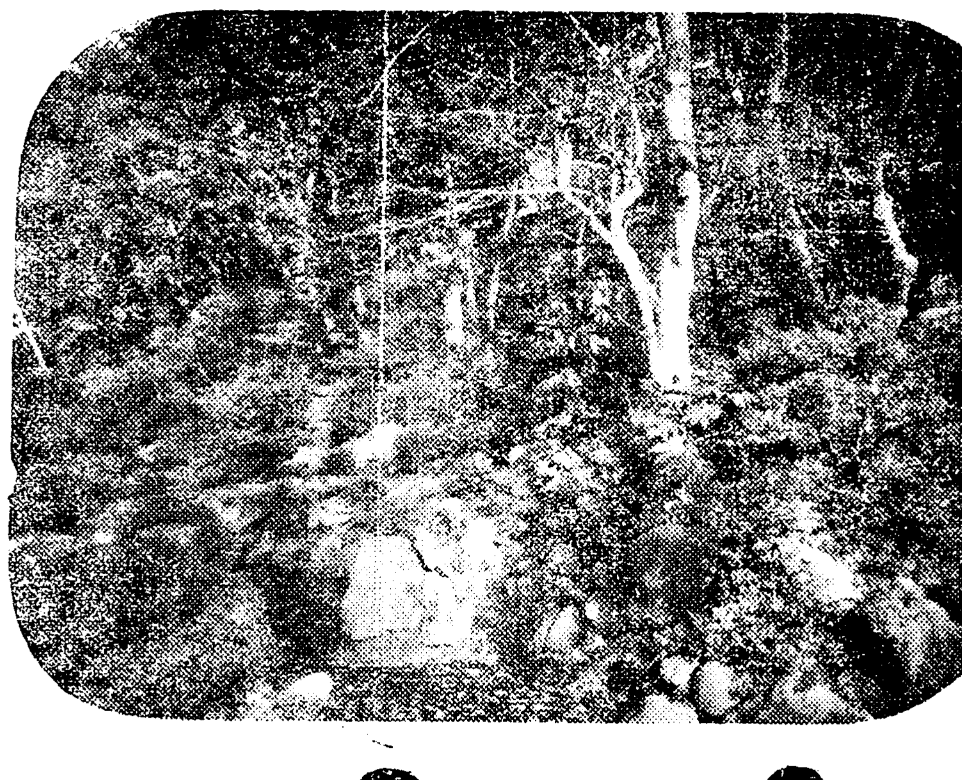

(3)

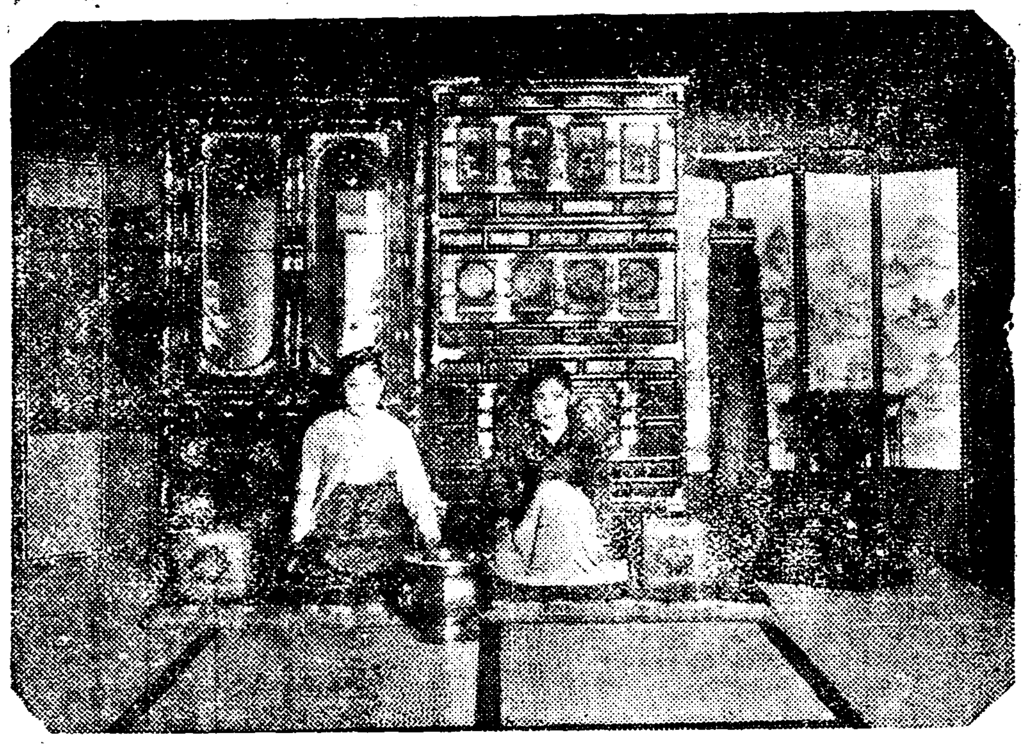

最古의歷史를두고燦爛한光彩를가젓든 우리文化가 歲月의趨移됨을딸어 不知中消滅되여감은 누구나다ㅣ痛嘆하는바이외다。그殘骸의一部나마外人에게紹介함으로써 우리의存在를認識케하는것이 海外에잇는우리들로써 맛당이할義務의한가지가 아닌가確信하야 通俗的으로故國을宣傳하는機關으로 明月舘을經營하든바 社會의同情과 援助를밧어 所期以上의成果를어덧슴으로 그외一端을報告할도 無益한일이아닐가합니다。

朝鮮人生活의樣式과習慣、固有의文化를紹介하려는 明月舘은 비록胎生한지는數月에不過하나 營業方針이 朝鮮을代表한다는 大局下에잇슴으로 經營者自身일지라도 私利私慾을不許합니다 그럼으로設備라든지 飮食物이라든시 日益硏究하야내임으로 朝鮮에理解가업는客과、飴商의少女를보고 朝鮮을論하든 人士의耳目을驚愕케함니다。

그뿐만아니라 千坪敷地에包圍된宏大한建物과 金剛山을模寫한듯한庭園의樹枝까지라도 朝鮮精神이結晶되지아니한곳이업슴니다 그럼으로明月舘을『小朝鮮』又는『朝鮮의縮小鏡』이라는別名을어덧슴도 偶然이안일가함니다。

明月舘의出生은 東京社會에一大『센세이숀』을 이르키게되야 一流人士가雲霞와가치모혀 開店滿二個月以來 連日連夜滿員의 大盛況으로增築까지하게된것은 오작舘主의큰榮譽일뿐아니라 愛護하야주시는 滿天下同胞 僉位께서도함께깃버해주실것으로 밋슴니다。

東京、明月舘 舘主 白

日本第一의朝鮮料理

東京明月舘

東京市麴町區永田町(山王下)

電話 五七番

銀座【57】三〇〇九番

妓生의말

우리들이 기생생활을하든중 동경 명월관에 종사하게된 오날처럼 행복으로 생각되는때는 업슴니다。기생의 행복이라 할것가트면 몸이나 룰엇거나、미남자의 새서방이나 엇엇다고 생각하시는 분도잇겟지만 기생의 영업며조는 그것이아닌줄 밋슴니다、동경 명월관에서 제일행복으로 생각되는것은 저신범절을 잘배운것이외다、우리조선서는 기생이 붙너주는 손님의 손님이되야 손님의 컵대라는것은 아주몹느고 십만자는 손님압해서 버릇업는짓 무례한짓을 막합니다。이러한것은 우리기생들의 타락을 의미하는 것이니 위신 향상을 위하야 곳쳐야될줄은 밋으나 문견이 업는탓으로 고칠괴회가 업더니 이곳와서 상류의 상류손님반 접대하게되니 자연이 곳처젓슴니다 그뿐만 아니라 가정생활의 양식도 만이배워서 지금는 살임을간다 하더라도 가정의중활사인 주부의일을 능히할것갓슴니다 아침잠낫잠들은못잣슴니다。그다음에 행복으로생각하는것은 우리미약한 녀자의몸이우리문와를 외지사람에게 소개함으로써 조선을리해하여주는 사람이 날마다 느러가는것이올시다。그럼으로 우리들이춤추는순간 가야금 거문고뜻는동안 그잠시사이라도 국제적 중대한사명을가지고 잇다는생각이떠나지안슴니다。

못트로행복히 생각되는것은 우리들의별이도츳다는것이외다 매일밤이되면 천객만래에 몸이얼족이나버고 십흐게 밧붐니다。그럼으로 우리가족도 동경명월관에 잇슴으로써 생활이 안정되엿슴니다 이럿케전향한세월에 이외에 더행복한일이 어데잇겟슴닛가? 이곳 동경 명월관에서는 언제든지 고국서 오시는 기생은 채용합니다。여러동무들 참고하시기위하야 채용하는 표준을써드립니다。

(一) 조선사람으로 싸지지아니할만한 얼굴과 태도。
(二) 일본말 알으시는분。
(三) 각색춤、거문고、가야금、양금 잘하시는분。

이상에 한가지 또는 두가지 이상 적합한분이면 채용하여드립니다 희망하시는분은 전신(全身)사진에 의사의 신체검사증을 첨부하여 보내시면 우리들이 잘발상하여드리겟슴니다。

못흐로 행복을 일신에지고잇는 우리들의 이름은 이럿슴니다。

京城出身竹香、英月、山月、蘭香、秋月、琴月、錦珠、 平壤出身寶石、山玉、素姬、春史、奇花、 南道出身玉蘭、梅月、彩月、明玉、桃花

高城各公普校 授業料滯納統計
人員千三百三十七人 額數千九百五十餘圓

【高城】 강원도고성군(江原道高城郡)에잇는각개보교의수업료체납자수는금년일월부터십일월말일까지 일천삼백 삼십칠인에달하며 그체납액은 일천구백오십원에 달하야 군당국에서는 이것을징수 하기위하야 차압을다 하며 대단히 골머리를 앓는모양이며 압흐로의 그대책을강구중이라는데발서십개월농안에 한달에오륙십전의 돈을못구해 퇴학당한 학동은 일백팔십여명에달하며 퇴학당한 학동은 모두다 눈물을 흘리며 교문을나왓다 한다

定平柳中事件 李吉永等出監

【新上】 작년여름에잇는정평유중사건(柳中事件)으로함흥지방법원에서각일년씩의 징역을밧고 이래 함흥형무소에서복역중이든 농조원리길영(李吉永) 리동영(李東永)량군은지난이십사일 만기로 출감되여즉일춘류면광흥리(春柳面光興里)사택으로도라가정양중이라한다

龍岡細民들의 乘夜逃走續出
大部分이破産農民— 個中謀利商民도잇서

【美湖洞】 나날이또들려가는한농민의 살림살이! 파연비참그들의 상태야말로 엇지이지방에잇서서만 볼수잇슬것이랴? 이곳에서 저곳으로 저곳에서이곳으로 오고가는류리객은 나날이격증하야 그들의참상은 어느곳에서나 보고들을수가잇는형상이다 이지방룡강(龍岡)에도최근에수만흔 류리객을 볼수가잇스니 그들중에는 농민(農民)과상인(商人)의 두가지로 구별할수가잇다 농민그들이야말로 흉작인데다가 무리한 지주의착취과대한세금 악착한채귀의 독촉등으로 할수업시 정든고향을등지고 손에손을마조잡고 지향업시 류리의길을떠나 야간도주하게되는것 이라고하며 이지방의소도시에잇는 상인(商人)들중에는 상업에실패하고 다대한채무로인하야 결국은 파산을당하고 역시채귀에게또들려 떠나는자도잇스며 또는상업을 배경으로 교묘하게만흔돈을 먹은후에잘살기위하야 알지못할 그어느곳으로 떠나가는자도 잇다고한다 더구나세말이닥처오는 이때에 더욱수만흔류리민을 볼수가잇다고한다

無智한勞働者의 傳票를割引買收
로역자의피를빠는중간게급 永錦道路工事場에서

【永同】 긔보한바와가티영동금산간(永同錦山間)의신설도로공사는 요사이가튼 추위에도모든 임업시 작업중에잇는데 매일사용하는인부가 사백여명이나 되다하며 일일임금은 삼십전을넘지못한다고한다 명목은 구제공사라고하면서도 이가티 혈한임금을주게되다하야 일반의 비난이만은가운데에 난업마되지안는 임금이라도 밧어가지고 살어갈야고 서로덤벼든다는터으로 대만라고하며 타지반에서 흘려온한산로동자들도 만타고한다 그런데 그몃푼되지안하는 임금조차현금으로 그날그날 지불하는것이아니라 권표를 대용하야십일만큼 회계를 하여준다고하는데 그날벌어서 그날먹는로동자로서 회계때까지 기다릴수가업슴으로 그만그권표를 할인하야팔어가지고 현금을어더서 지내가든차인데 요즈음와서는 권표도주지안코서 현금으로 지불을하여준다고하는데 그가티현금을지불하게되는 그내막을 알어본즉 매일발행하는 권표가로동자의손에 들어가면 옹색함으로 엇지할수업시 할인하야 결국팔게됨으로 돈에는 사람방의 동을가진 몃분자는권표를 발행하는감독과 결탁하고 서미리당일지불할권표를헐부터 매수한다고한다 그래서 하루일한임금도 다밧지못하고 그가티할인하여파는금액만밧게됨으로 무지한 로동자는 엇던영문인지도몰으고 그저주는대로만 밧게된다고하는데 이가튼 중간의악분자로하야 이중상중의 착취를 당하는 로동자의 고난은이로말미암아 명분의품삭도 할수업스며 이추위에 명분의품삭으로 먹어가려고하는 로동자를빨러먹고자하는 권표를 매수하는자들과 공사감독조의 처사에대하야 일반은 분개하야마지안는동시에 비난의 소리가크다고한다

苛酷한富者 貧農을虐待
차압당하고사방에류리

【德川】 평남맹산군북창시(平南孟山郡北倉市)에잇는 리모(李)는 그곳유수한 부호인바작년도에도 세농민 채무자에게반흔 차압을하여 사회민중에게곤난을 주어혹은 협박장까지밧엇다는바 금년도역시 옥천면률포리(玉泉面栗浦里)세 농민에게추수긔를 리용하야 차압을수업시하야 더욱빈농민의 생활을위협함으로 이무리한 차압을당한빈민은 하는수업시 사방에류리하게 되엇다한다 금년리씨에게차압당한 오호이십여명은 이치운겨울에 하는수업시 처자를데리고 방황하다가 리씨집에가서예를쓰고 어더먹고 잇다한다

差押에못니겨 破産者가續出
채귀와강제집행의결과로 ◇—將來가憂慮

【求禮】 현세계를휩쓰는살인적불경긔와 더욱히 금년농작물의흉작으로인하야일반농민생활의파멸은 더욱 심각화하야실로사선에 직면한것은 이제다시말할것도 업거니와 전남구례군(全南求禮郡)은지이산(智異山)아래에싸여잇는산곡으로서장마쪽중의 재해가 더욱심하야추수의수확이 평년작할이상이 감소되얏다 그리하야 일반소작농민들은 전수확을가지고도 소작료가부족한 사람이태반임으로 농사는지엇다할지라도당장에먹을량식이업서 아사이외에 다른도리가업는 실로비참참혈한 정경이다 그중에도 년말이라고각자의채무독촉은 사면으로 모혀들고 더욱히 군청(郡廳)면사무소(面事務所)의종종공동으로체납된 호세、지세、농회비、삼림조합비、수리조합비、체잡무금등 이르는곳마다 차압강제집행으로 인하야파산류리하는사람이날로속출하는 농촌의상황은 참으로송구하야 형언할수업나는데 만일이대로나간다하면멀지아니한장래가 자못우려된다한다

檢查員怠慢으로 叺生産者大打擊
이를사묵으며기다리다가 仲間商에廉價販賣

【沙里院】 황해도재령군북률면(黃海道北栗面)은도내에유명한가마니(叺)생산지로경에비진사오백 농가에서는 매년가을에추수를마치고 그이듬해 봄까지농한긔(農閑期)에는집집마다남녀로소업시 가마니를 처서줍쌀(小米)말이나사다근근호구를하여 가는터인데 내종곡물검사지소(內宗穀物檢査支所)직원들이너무 태만하야 하로장에수만매(數萬枚)식나는가마니의검사를매양 오후부터야 검사를시작하야엇던때는 그이튼날까지 검사를하게되야 먼곳에서온 생산자들은 시장에서 밤을새며어가며검사를 마처서팔게되야 부득이일등가마니 한개에 공동판매가격이겨우 십일전에 불과한것을일할이상의 렴가로 생간상인에게 미검사로 파는자가만하서가마니생산자에게 손해가불소하야 큰타격밧는 반면에검사원에 대한불평이 만타고한다

許組合長特志

【鍾城】 함북온성수리조합장허정묵(鍾城水利組合長許丁默)씨는 조합장으로재임넌지 이개년 동안에 조합경비의곤난함에 누진바가잇서 월삼십원식되는보수를 사퇴(辭退)하고 조합의발전에 적지아니한공헌을 차어오든바 지난이십사일 사정에의하여 사임하게되엇는데일반지주(一般地主)들은허씨의 재임중의 특지에대하여칭송을마지아니한다

啄木鳥

▲近日淸道서는水組問題로小地主와大地主가反目對峙 小地主는郡廳과結托贊成 大地主는道廳에反對陳情 水組問題도말썽만흔이즈음 此亦一大奇現象 果然그結果는如何히落着될것인지?▲漁大津旭會社에서는 賃金을減下하라고人夫賃金을數朔不拂한다고 人夫가結束對抗 배人심조흔旭會社當局者여! 貪慾에눈이어두어 『減下』와『不拂』도 잘분변치못하는가?

地方人事

▲中尾嚴作氏(前碧潼警察署長) 義州警察署長으로轉任人事次로去二十一日에本報義州支局來訪
▲李贊植氏(中央日報義州支局記者) 新任人事次로二十四日에本報義州支局來訪
▲赤澤寬氏(元山警察署長)新任人事次로去二十二日本報元山支局來訪

▲松山壽吉氏(金浦郡庶務主任) 退職人事次로去二十六日本報金浦支局來訪
▲金泰鉉氏(金浦郡屬)同上
▲趙貞元氏(同上)同上
▲藤沼眷次郞氏(大岡署長)同上

地方時論
利川人士에게
利川支局 一記者

利川은戶數가 九百四十一戶에人口가四千一百九十二名으로構成된郡에서交通은京東鐵道會社의經營인京東線이水原으로부터本郡을經由하게되며 同時自動車가客事와荷物車를合하야每日七十臺가往來하고잇다 道路에對하야서는東南으로忠州北滄忠州로부터 京城까지通하는一等道路가利川市內를貫通하얏고東으로 驪州와原州를通하는二等道路가잇스며 南으로竹山을通하는三等道路가잇고西으로는水原으로通하는 一等道路와北으로는楊平을通하는三等道路가잇서서四方으로交通이便宜한곳이다 商權은朝鮮人이支持하고잇는데그中曹惠煥李龍周李仁獻丁奎七諸氏가中心人物이되여잇스며 그外에도多數의商業家가잇서매우活躍하고잇는現象이나他地方에比하야 遜色을보이는것도또한두가지가아니다 自己地方의短處를말함이그다지조흘것이라만은利川人士들의 너머도弱하고團結力이업는데참을수업서一言으로써忠告하야 諸氏의猛醒을促하려한다 數年前에는靑年會와少年會가雨後竹筍가티創立되여活動하더니 至今에는어데로인지看板조차사러저바리고마럿스니 利川人士로서는누구든지遺憾으로생각할줄로안다 現下우리의生活이精神이나物質어느것할것업시 刻一刻破滅의굴엉으로沒落됨을아는가?모르는가? 生活難 就職難思想衝突에對하야 얼마나苦悶을하는現象인가? 이러한社會的頹敗를默然視할수잇슬가? 이에서必然的期待로 有機的指導機關인團體를하로밧비復興식히기를懲遜하야마지안는다 今日利川은團體라고는 朝鮮監理敎會內에엡웟靑年會가잇고 다른團體라고는차저볼수업스니 참으로寒心을極하는바이다 그리고特히長足의勢로보이는것은酒家가만리하니 그原因이어데잇슬가생각하여볼問題이다 그것을觀하면 地方사람으로 … 利川안한다면그것이그러케隆盛을보일수업나 今年봄外지色酒家가四戶에不過하든것이五個月間에十餘戶에達하엿다하니酒肆만은相當한發展을보게되엿다 酒肆이다 油頭粉面을찻는데에는幾十圓消費를忌憚업시하면서도靑年會나少年會를復興식히라고는돈에도生覺지안하니 利川社會를將次누가指導할것인가? 利川人士여利川靑年아하로밧비覺醒하라 諸君의몸에서뛰노는 그熱血이優遊渡日할피이며 放縱怠惰의體質이아니다 우리의高貴한精神과思想을意義잇게靑年會나少年會 復興하는데와 無産兒童의敎育과農村啓蒙에바치기를바라고그만둔다

一等當選長篇小說 旋風時代 (52)
韓仁澤作 安碩柱畫

취직운동 【七】

그러케명순이는 일변으로는 여러선생들의주목을바더오고일변으로는 학감선생의보호를바더오다가 명순이가 사학년때에 일학년학생이 서양사람어린애를울려노앗다고 그학교관리자요 그어린애의아버지되는사람이 그학생의 뺨을함부로갈겨서 출도를시켯든것을、조건으로 명순이와그동무들은부리학허와모욕에 분개하야동맹휴학을단행하엿섯다(中略) 명순이는그때에도 리선생의덕으로 검속을면하게되엿스나학교에서는 출학을당하엿다 리선생은 명순의재질에 감복하야 그이를 사랑한것이며명순에게대하야 장래에큰촉망을가지고잇섯던것이엇다

그후명순이가 동경사범학교로가기로작정할때에도 리선생의덕으로 졸업증서와청적부를엇게되엿섯다

명순이는 리선생이하든말이지금도 귀에서사러지지안엇다 지금에생각하면 그때그말이 기픈의미가잇는말가티생각이된다

엇던학생이 리선생을보고『우리가졸업한다음엇더한일을해야조흔가』고무럿슬때 『시집을가거라 시집가는것이 제일조흔일이다』라고 하든말! 그때에는 그말이 퍽우습게도들녓섯고 한편으로는 그말이 죽으라는말과가티 들렷든것이다

그러나 지금생각하여보니그 말이 그럴듯한리치를가진 말이거니하엿다 그가 어든경험!그것의발로요 노처녀로서 세상을살어가는 처녀의비결이라고도 할수가잇섯다

명순이도 중학교를나오든즉시로 시집을갓더면 그러한유린과 지금과가튼고통도 당하지안엇슬것이다 지금쯤은 어린아해의어머니도 되엿슬것이며 가사에충실한주부가 되엿슬것이다 큰희망을품고 좀더공부를하려고 일본으로건너갈때는 자긔가몹시도 행복한 사람이라고생각하엿섯지만 나종에 이러한고생을당하니 지내간일이 모도허튼수작가텃다 아무런지각도안낫슬때의 그저공상에서 지내지못하엿다

세상이 이러케까지 험순한줄은 꿈에도생각지못하엿섯다 그때에는 시집을가는동무들을퍽불행하게도생각하엿섯다 학교히 꿈이엿다 그때의모든것을생각하면모두가꿈이엇다

명순이는 오늘아침 동무의집을차저다니든길에 전차에서 우연히 리선생을맛낫섯다 중학시대에 그를맛나고는 오년만에처음맛낫것다

처음에는 명순이가 리선생을대하게되니 부끄러운생각이압흘가려서 외면을하려고 하엿스나지금의형편으로 그를맛나면혹 수조흔도리가 잇슬가하고서인사를 [illegible] 넓은사막에서 그실에헤매든사람이 맑은샘물이 소사오르는것을보고 그리로지나갈수업는것과가치압흐로 다닥칠생활상불안을 면하고저 사방으로돌아다니는 명순이는 녯날에극진히사랑하여주든 리선생은아죽도 명순이를 잇지안엇다

리선생은 오래간만에 맛나는자긔를보고 죽엇든딸을다시맛난것과가티 반가히 마저주엇다

『겨를이잇스면 놀러와요』하며그는 몹시도인자한 말씨로말햇다

『네 오늘저녁에 가겟슴니다 좀선생님과 의론할일도 잇고해서요』 하는명순은 리선생이면자긔의일을잘보아줄것이라고미덧다

명순이가 옷을가라입고서리선생을차저가려고 막미다지를열고박그로 나가려고할때이다 대문간으로부터 비를거리며들어오는사람이잇섯스나 그는변교장이엇다

변교장은 여전히술이취하야 명순의방뒤엽마두에럭쓰러지는드시안는다

『명순씨 이러케술이취하야가지고 방문을 하여서미안합니다용서하십시오 친구를맛나서두어잔마신것이……』

하며 혀꼬부라진소리로중얼거리드시…

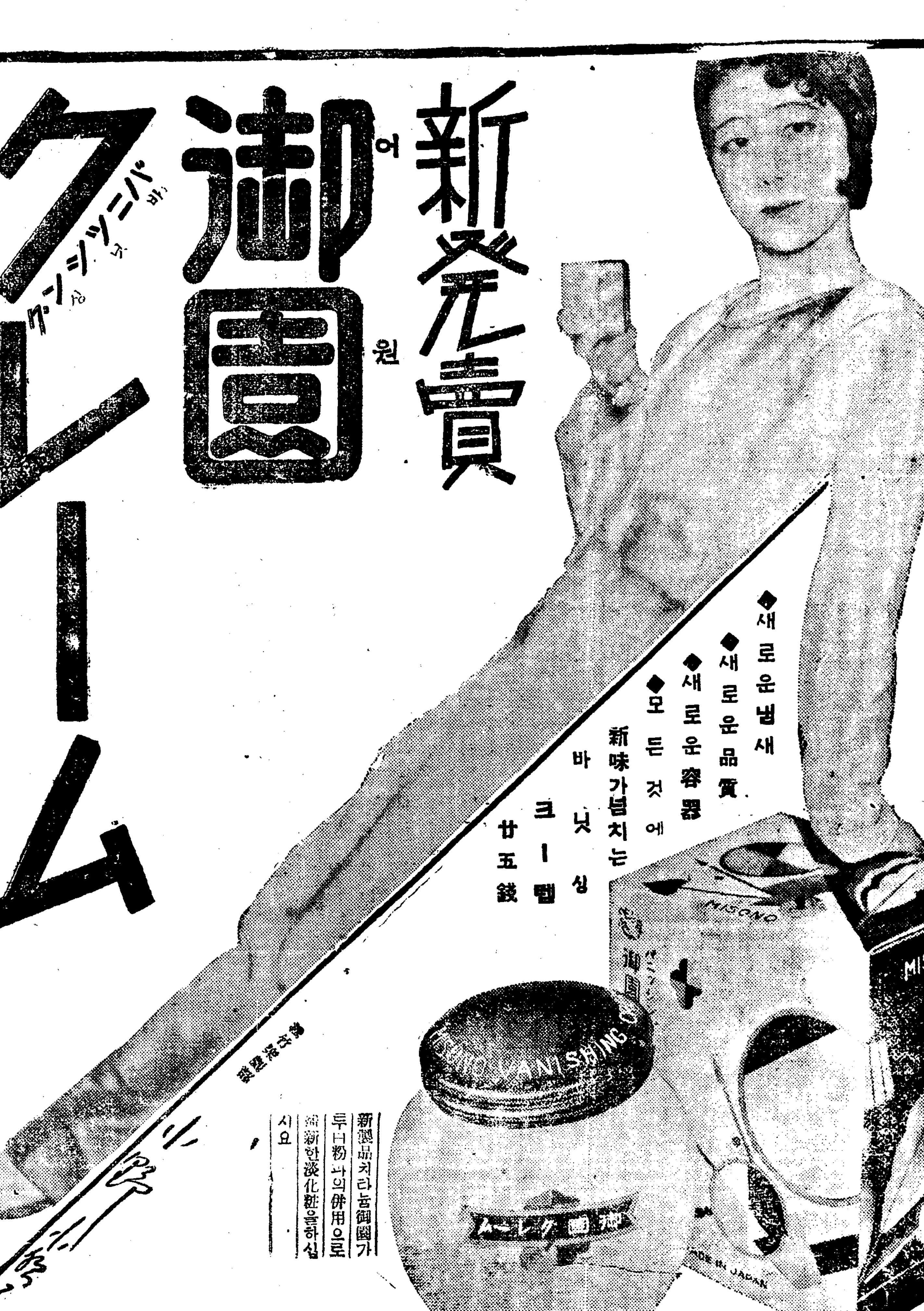

美容은 살결의整頓에서…

新發賣 御園(어원) クリーム(크—림) バニシング

이最新純良크—림이엇더케成果的인가는

近代的好向의高雅한香氣와
實로愉快한바닛쉬의新感覺과
점점아름답게되는살결의고음과

이것만으로도明瞭합니다、다시가루白粉의化粧下에또面刀後거칠음을막는等等、新時代의크—림의價値는充滿합니다、반드시試用하시기를……

◆새로운냄새
◆새로운品質
◆새로운容器
◆모든것에

新味가넘치는 바닛싱 크—림 廿五錢

新製品치라늄御園가루白粉과의併用으로最新한淡化粧을하십시요

D6

咽喉를 치지나면 담과기침은니저 龍角散

印入タオル

▲印入タオル와各種旗製造

見積請求次第無料送呈
京城府長沙洞八十番地
東洋染織會社 捺染部
電話光化門一三二八·振替口座京城六六三

꼰수실 푼사실 재봉실 채단실
삼실제조
京城仁寺洞七六
振替京城一七四八三
首陽店

殖産積金 貯蓄預金 殖産貸付 及諸貸付
朝鮮貯蓄銀行
京城府南大門通二丁目

癩病專門
釜山府凡一町五〇四 凡一醫院 要返信料

十二月二十六日부터
◉中外劇場大公演
料金 大人三十錢 小人二十錢
韓相獸作 ▲즘생 全一幕 出演 沈影 北國熊 金仙草 羅品心 朴齊行 何之渊
佛面鬼案 ▲그늘진집 全一幕 出演 河之渊 康峰火 李碧村 申카나리아 張陣
洪淳傑案 ▲새벽길 全一幕 出演 朴齊行 朴昌煥 羅品心 沈影 北國熊 朴日三 張陣
▲幕間 獨唱 寸劇
祝日과土、日曜日에는晝間興行
鐘路 미나도座

十二月二十六日낫부터大公開 忘年興行
觀覽料金 階上 大三十錢 小二十錢 階下 大二十錢 小十錢
◇파라마운트社特作全發聲映畫
로이드의危險大歡迎 全十卷
監督 크라이드 뿌락크만氏
主演 하롤드로이드氏 바바라켄트孃
언제보든지그리고몃번을보든지도우숩고자미잇는우숨거리중에도가장第一인로이드의映畫!
◇파라마운트社全發聲映畫 實寫 二種 漫畫 六種
次週=二十九日(三日間) 在滿同胞를爲하야 崔承喜女史의 舞踊과映畫의밤
豫告=코낫스、市街줄인行進曲、아메리카悲劇、靑春은온다、沈默의犯罪、脫線盜賊、拳鬪의王者、生命을밧지는男子、愉快한中尉、乘合馬車、征服群
仁寺洞 朝鮮劇場

十二月二十六日부터 一九三一年度忘年最終週間 料金一 階上三十錢 階下十錢均一
퍼스트내슈날超特作映畫
리차—드파셀메스氏主演 몌리 컴 푸 손孃
名篇 위리、키—버 全九卷 (谷間의流水)
우리네生活은홀르는물이세인계야알엇네谷間의새암도언제든지흘너서는바다로오네肺腑를찌르는感激의名篇
메트로골드윈메이여特別映畫 오라바오드맨孃主演 맛트 무어氏
龍虎相搏 全九卷
스필사스페—스로終始하는珠玉篇誇張的宣傳이아니다보면집작
◉오리엔탈레뷰—大一座 全員總登場出演女優今週부터十五名一時間동안超高速度레뷰舞蹈進緩的演出
正月一日낫부터
新舞臺 第四回 特別大公演
高級映畫封切 團成社